

REPORTE 09 OCTUBRE 2020

Equipo de Investigación Covid-19 UQROO

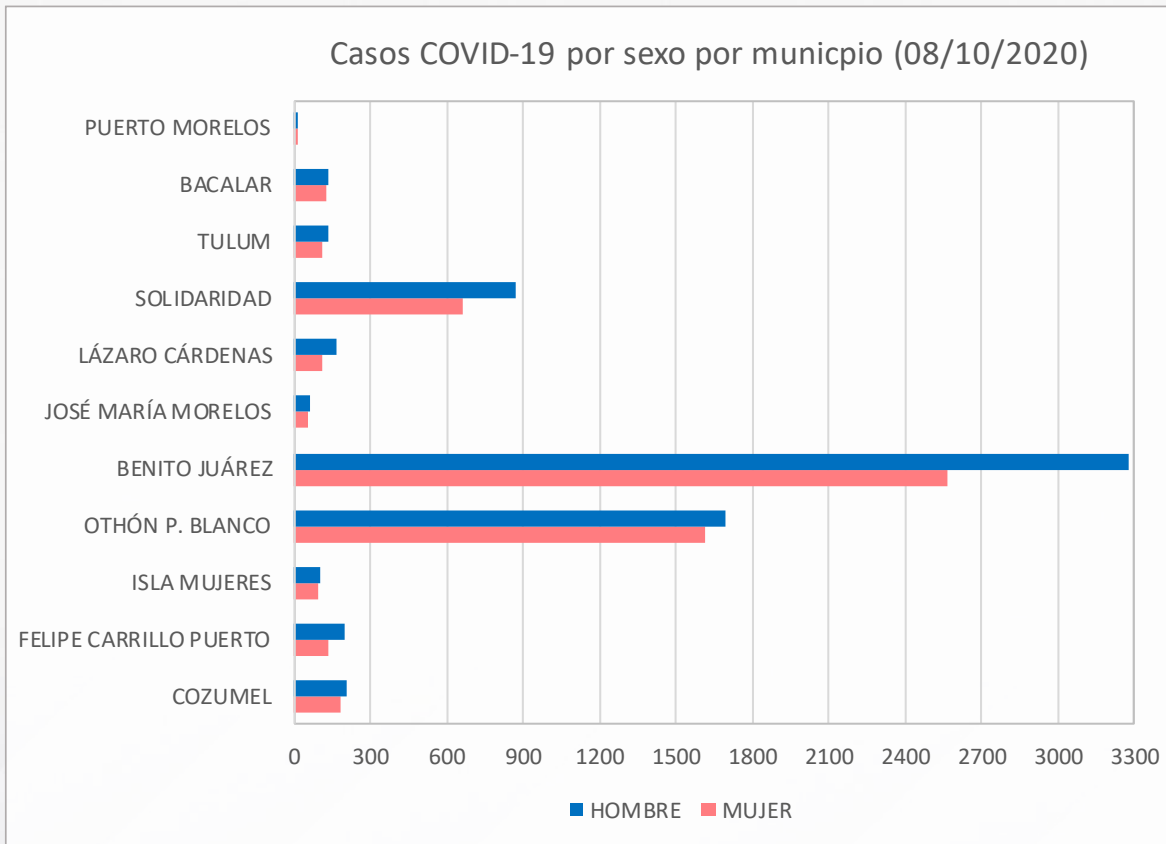

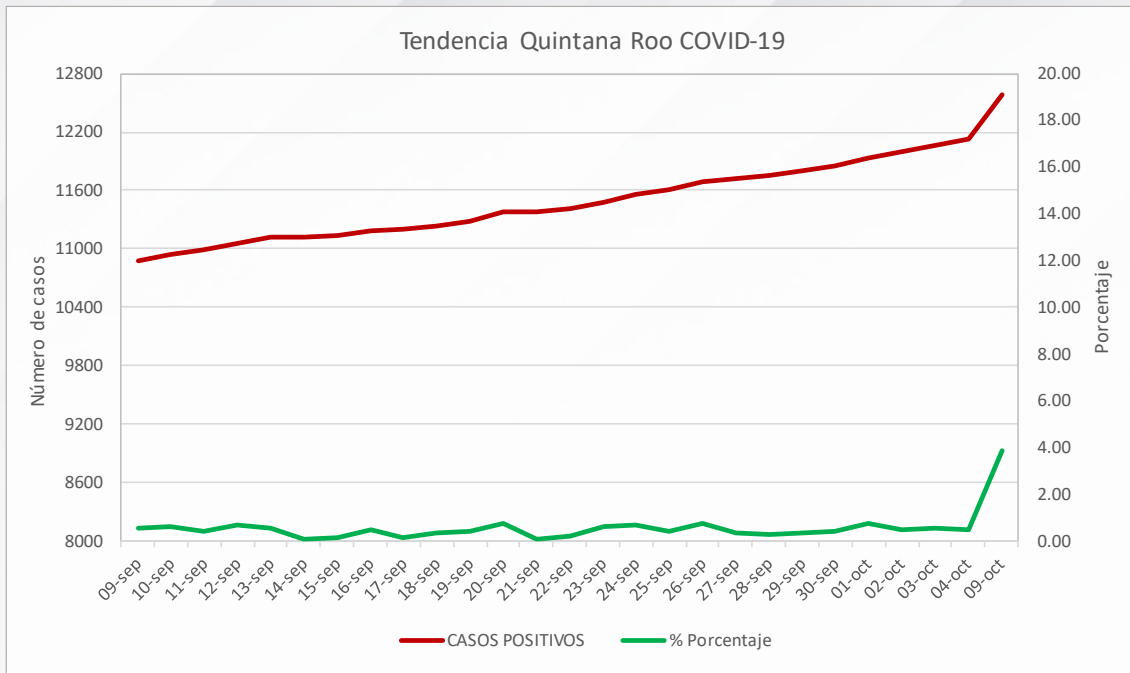

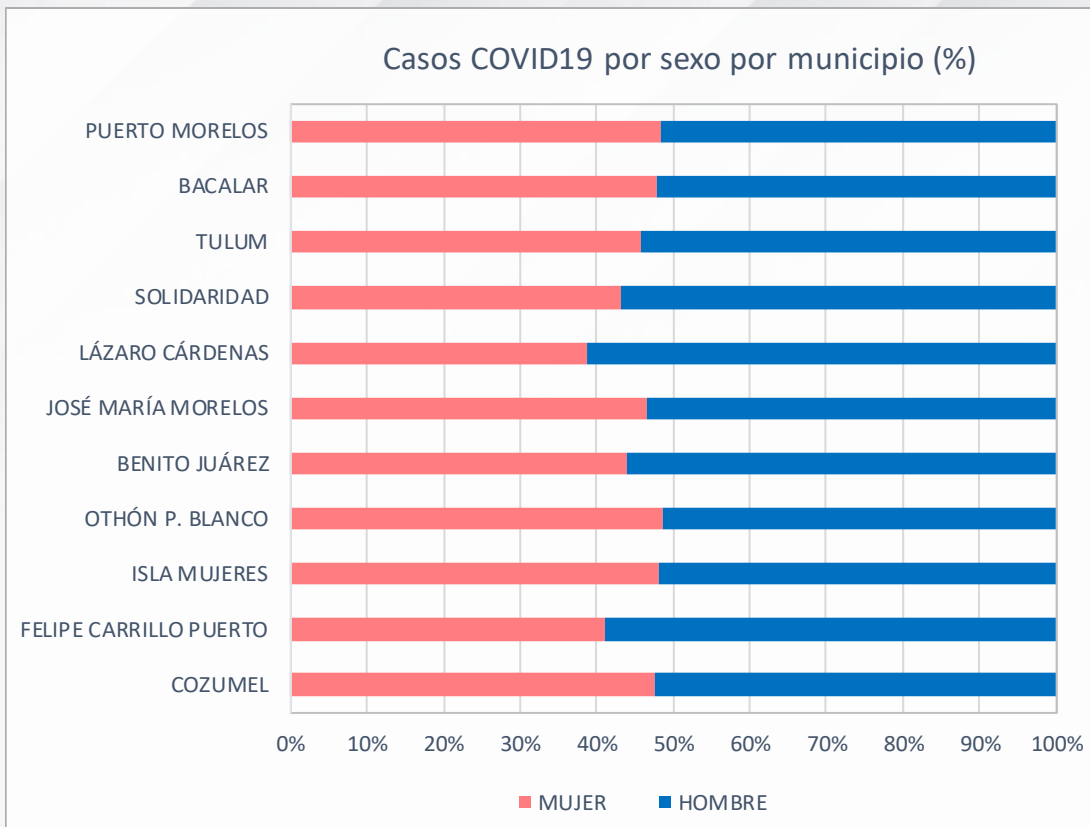

Nota: Datos del 08 de octubre

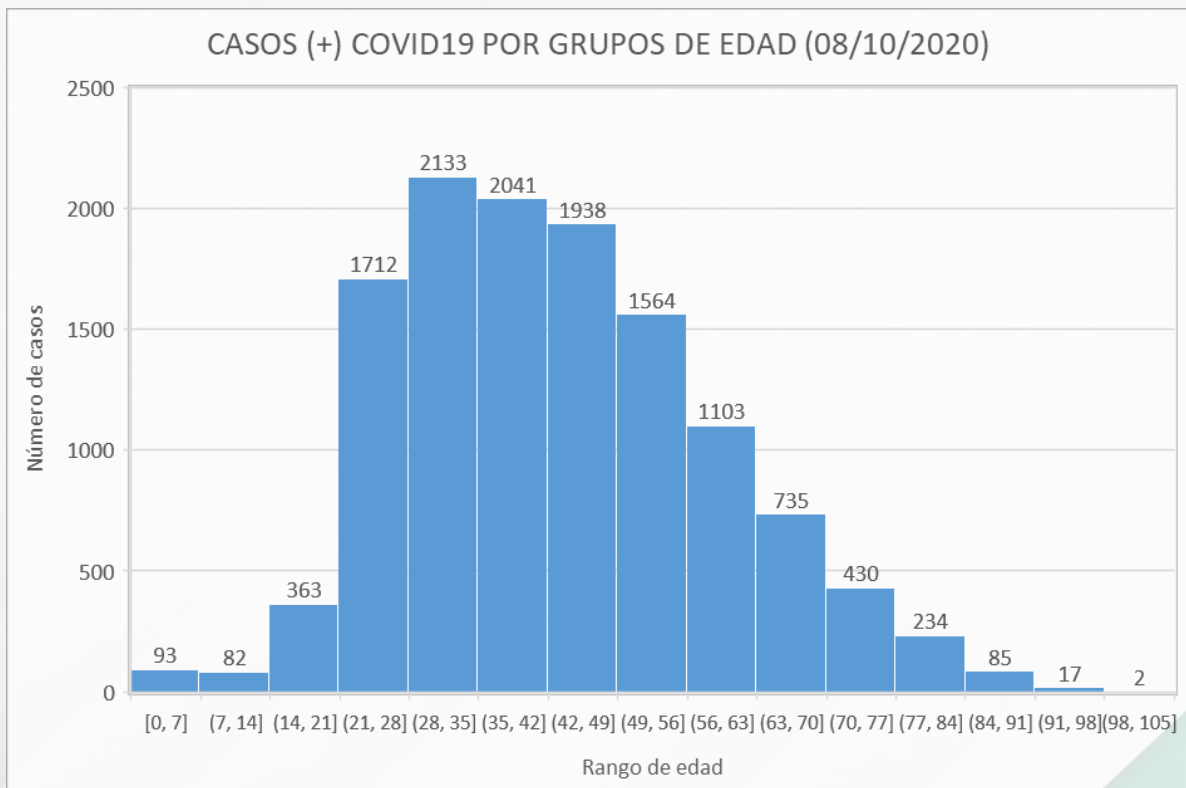

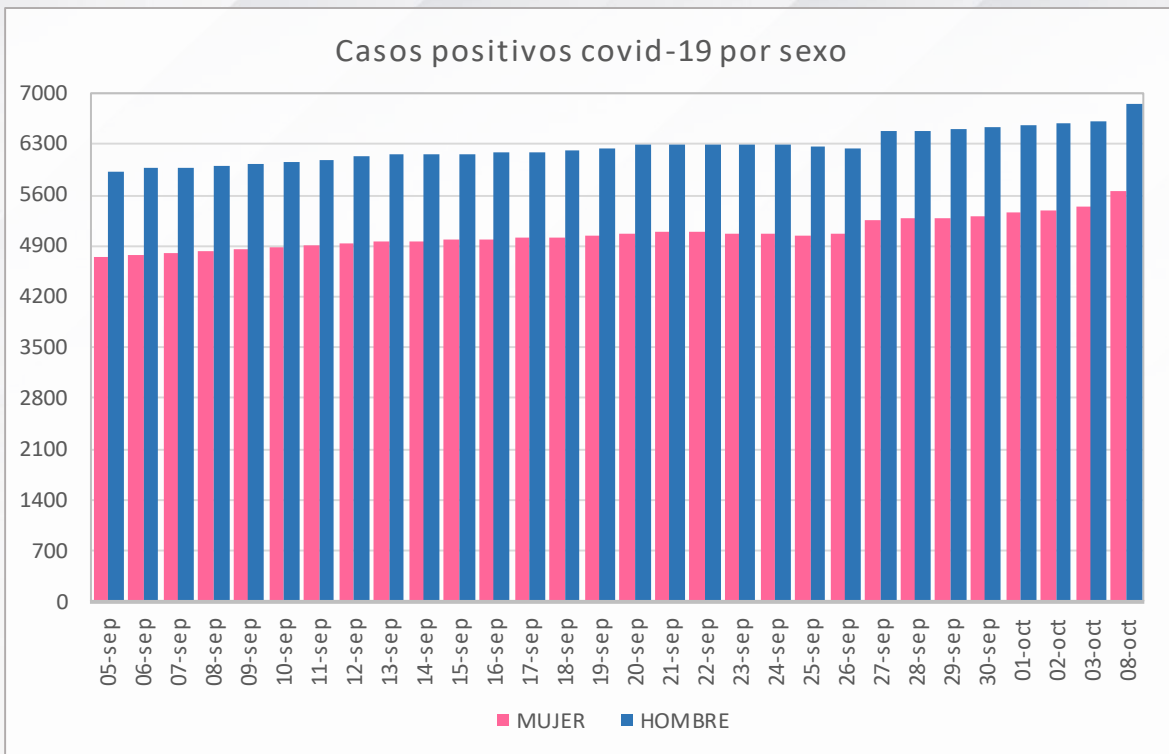

MORTALIDAD

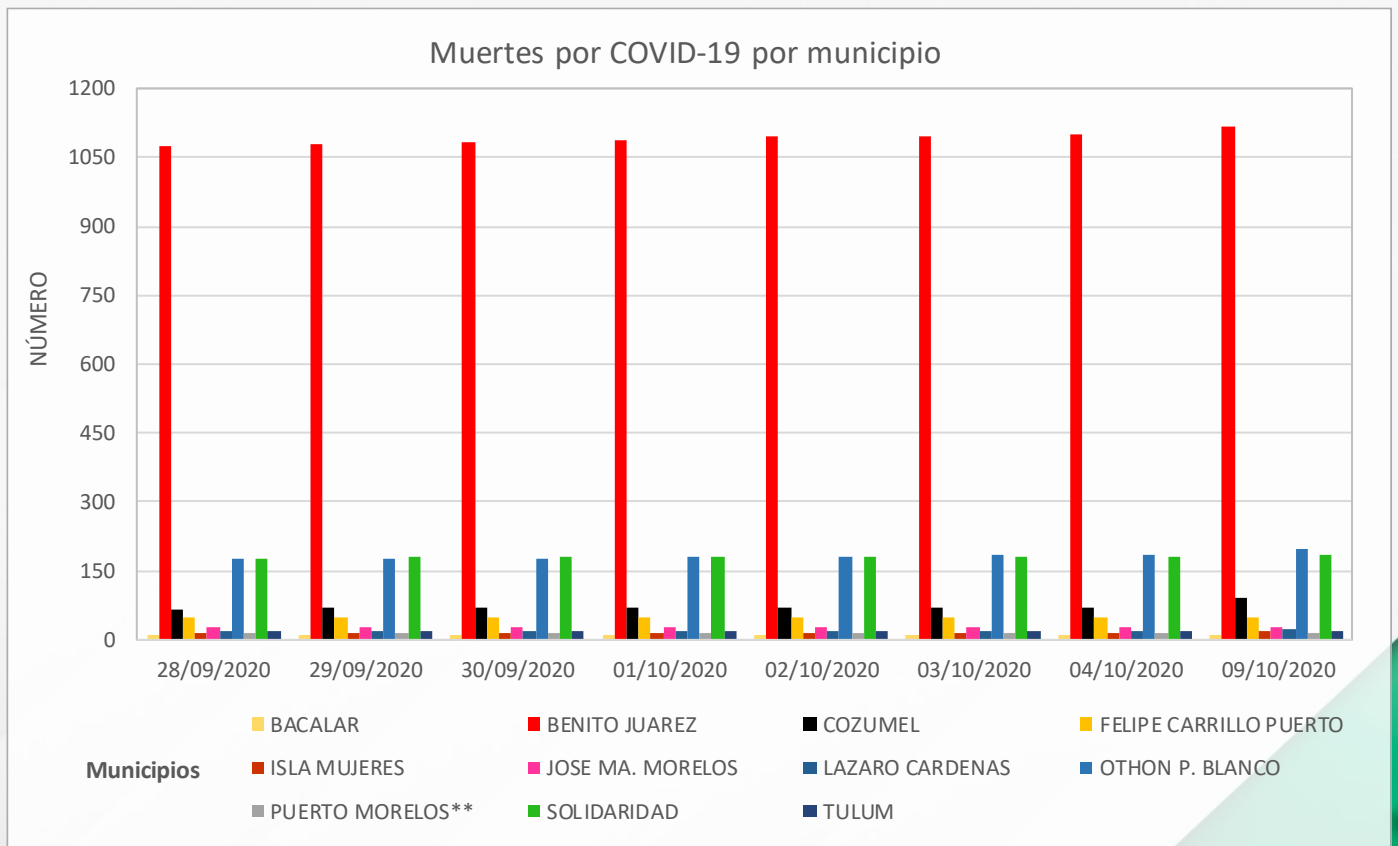

RESULTADOS DE LABORATORIO

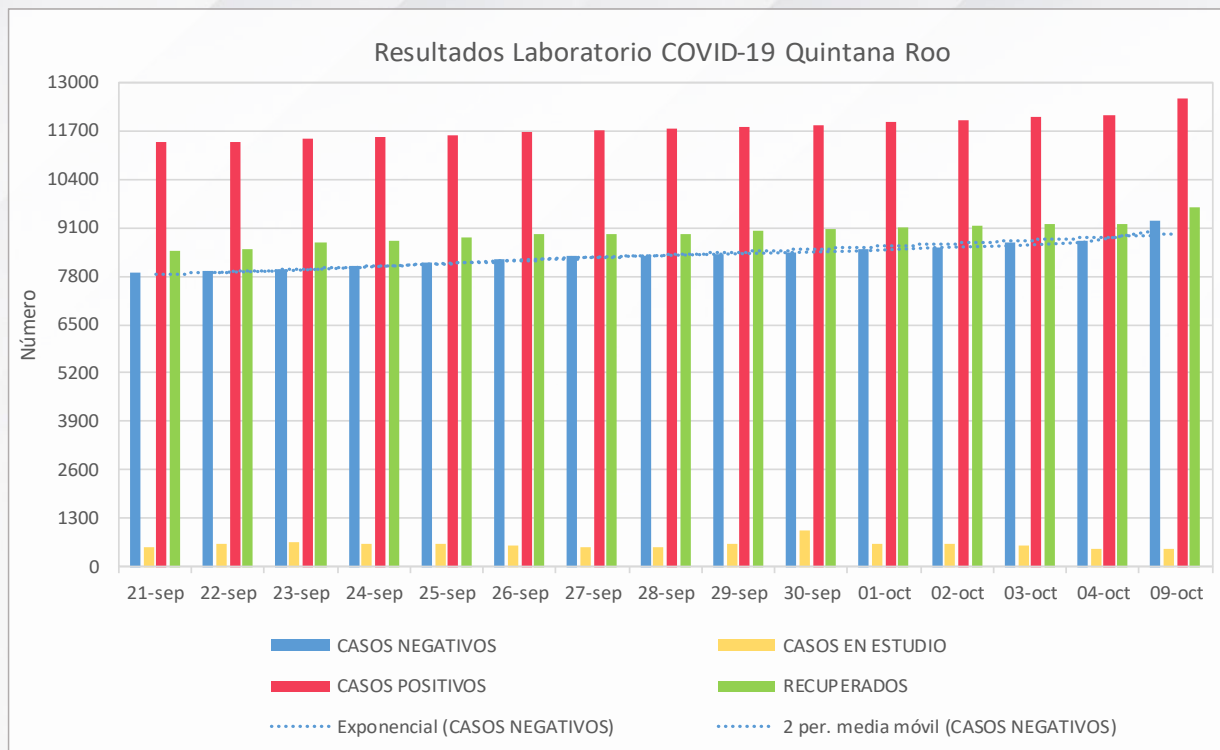

TRATAMIENTO

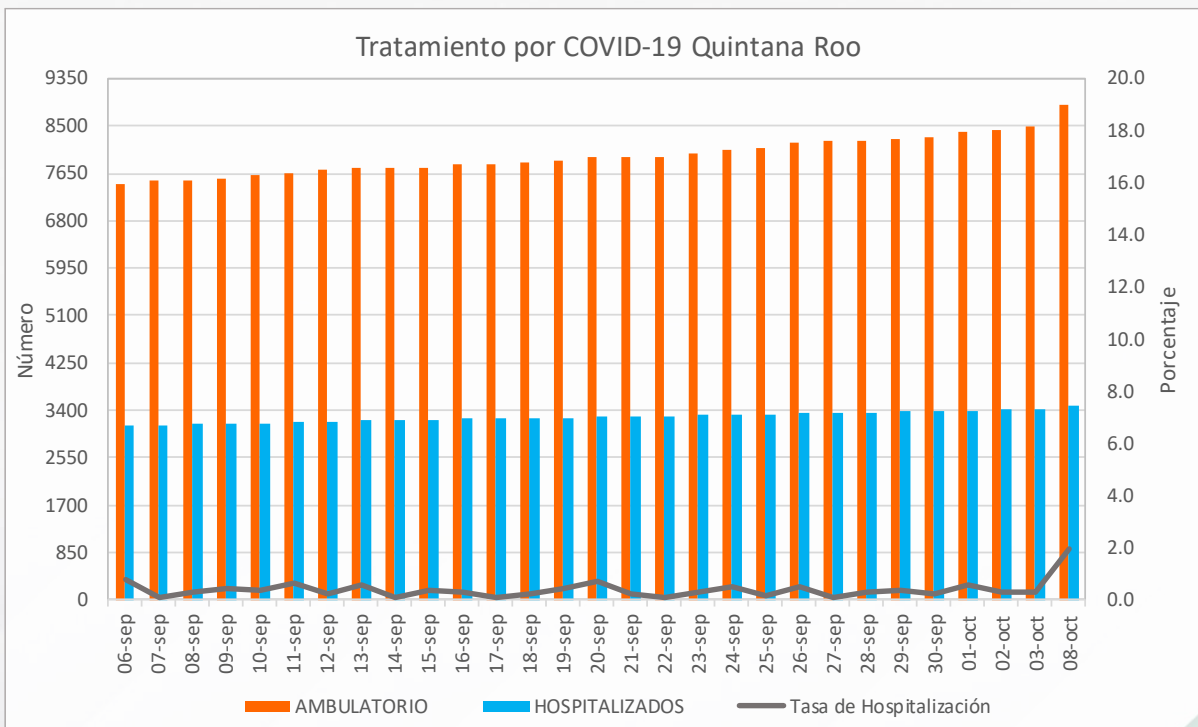

Nota: Se denomina como ambulatorio que el paciente regresó a su casa.

INSTITUCIÓN

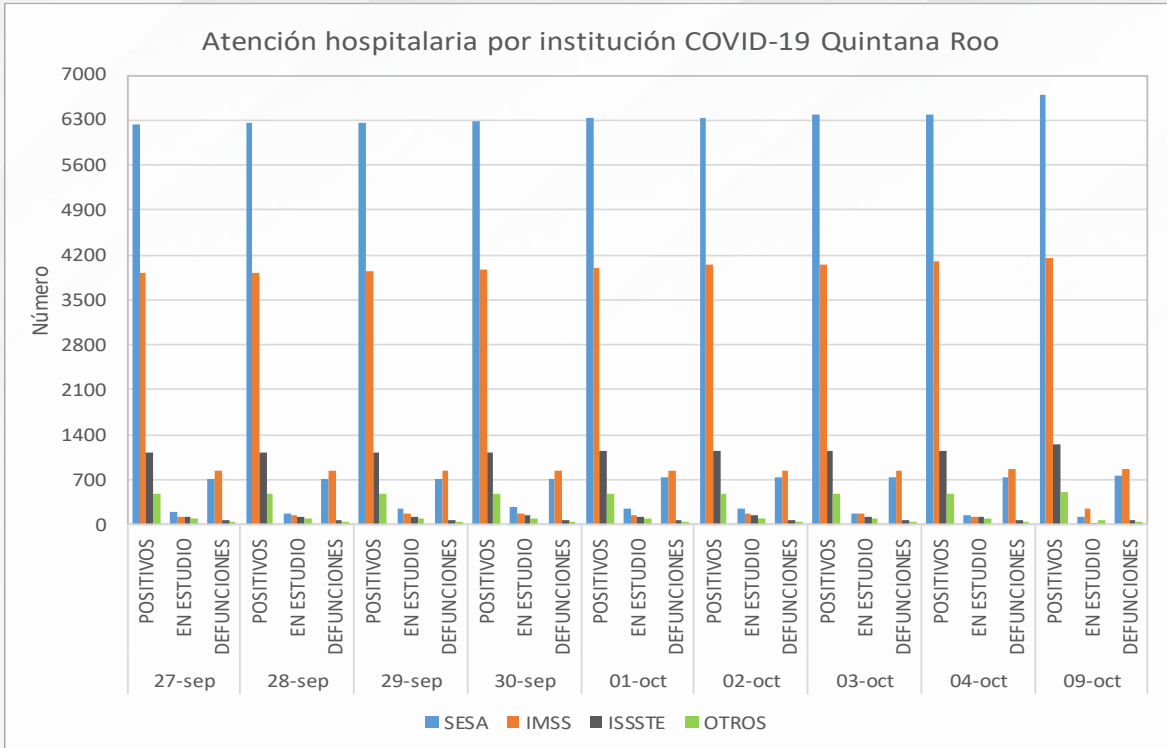

RECUPERADOS

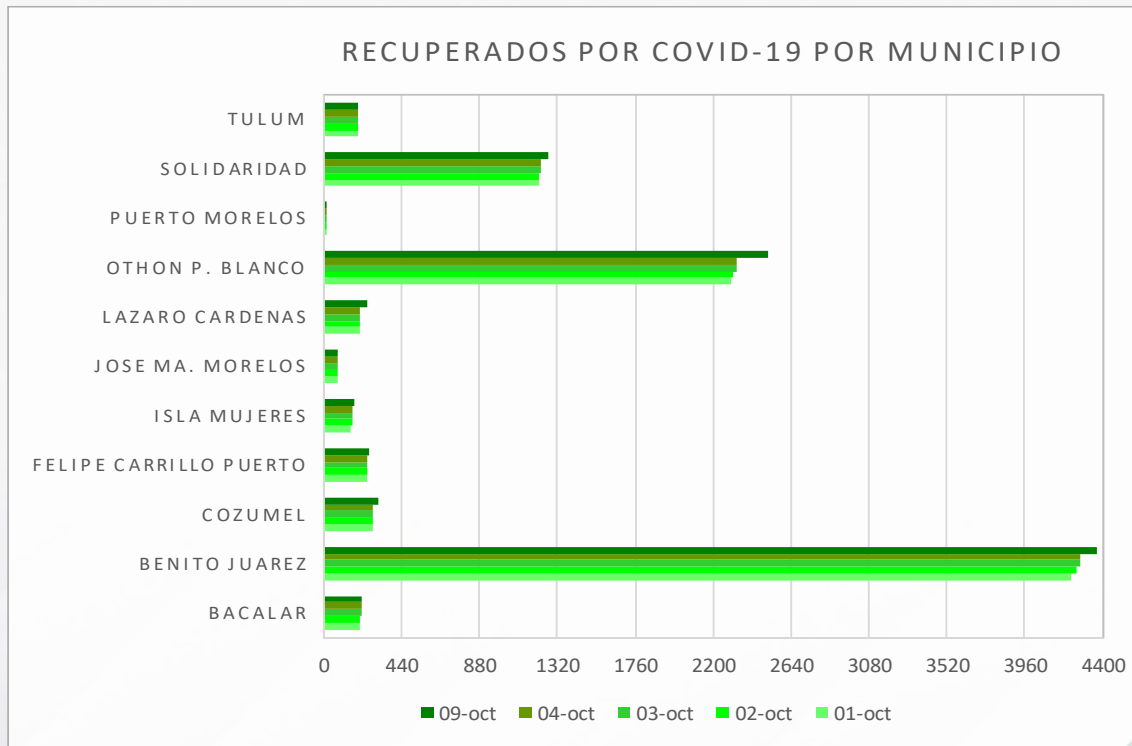

Recuperados COVID-19 por rango de edad y sexo (08/10/2020)

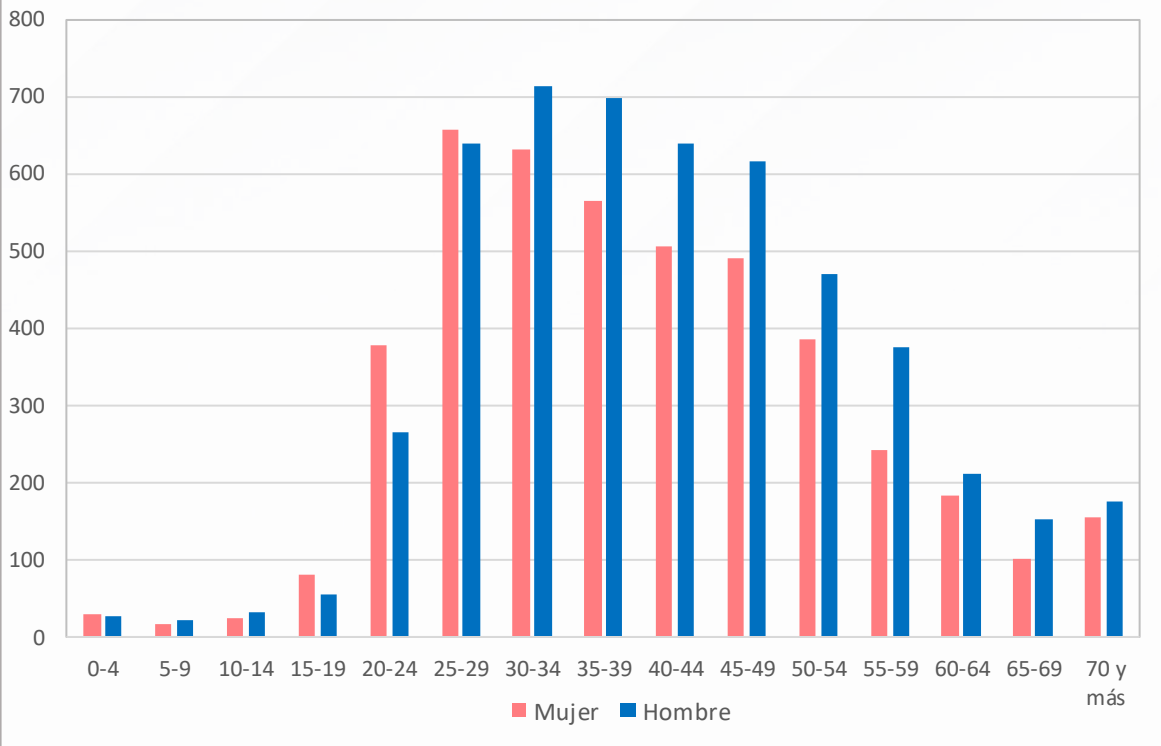

Porcentaje de recuperados COVID-19 por municipio

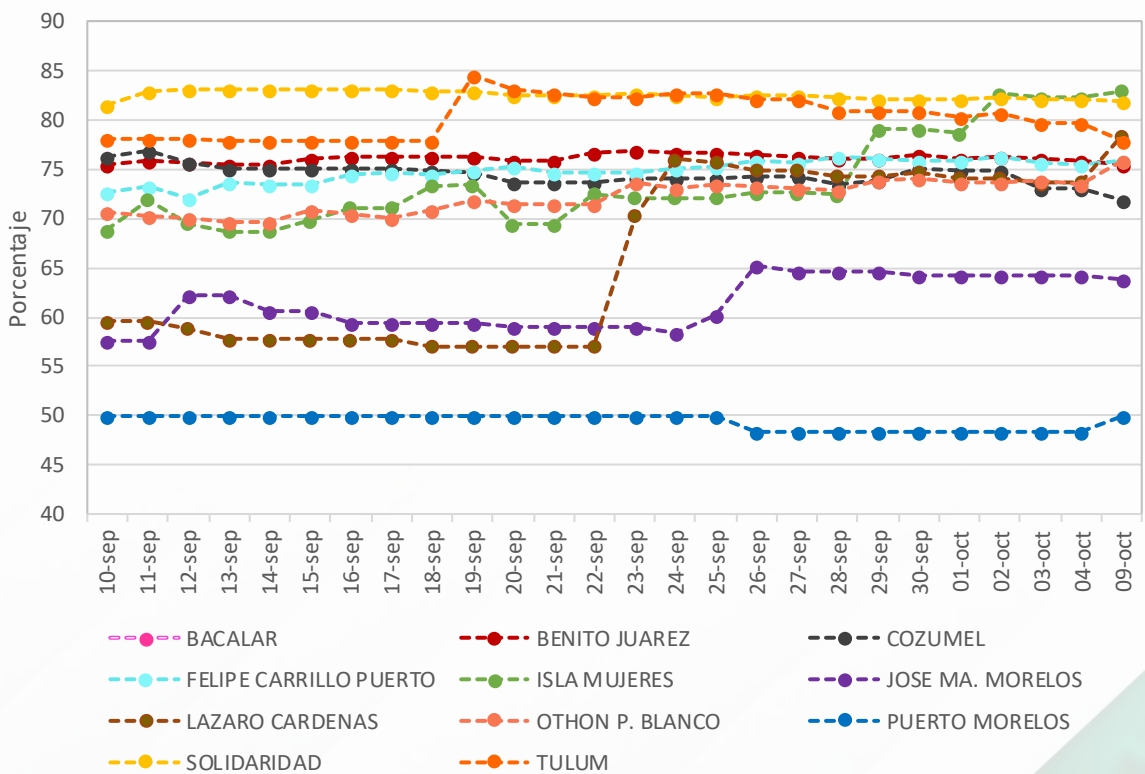

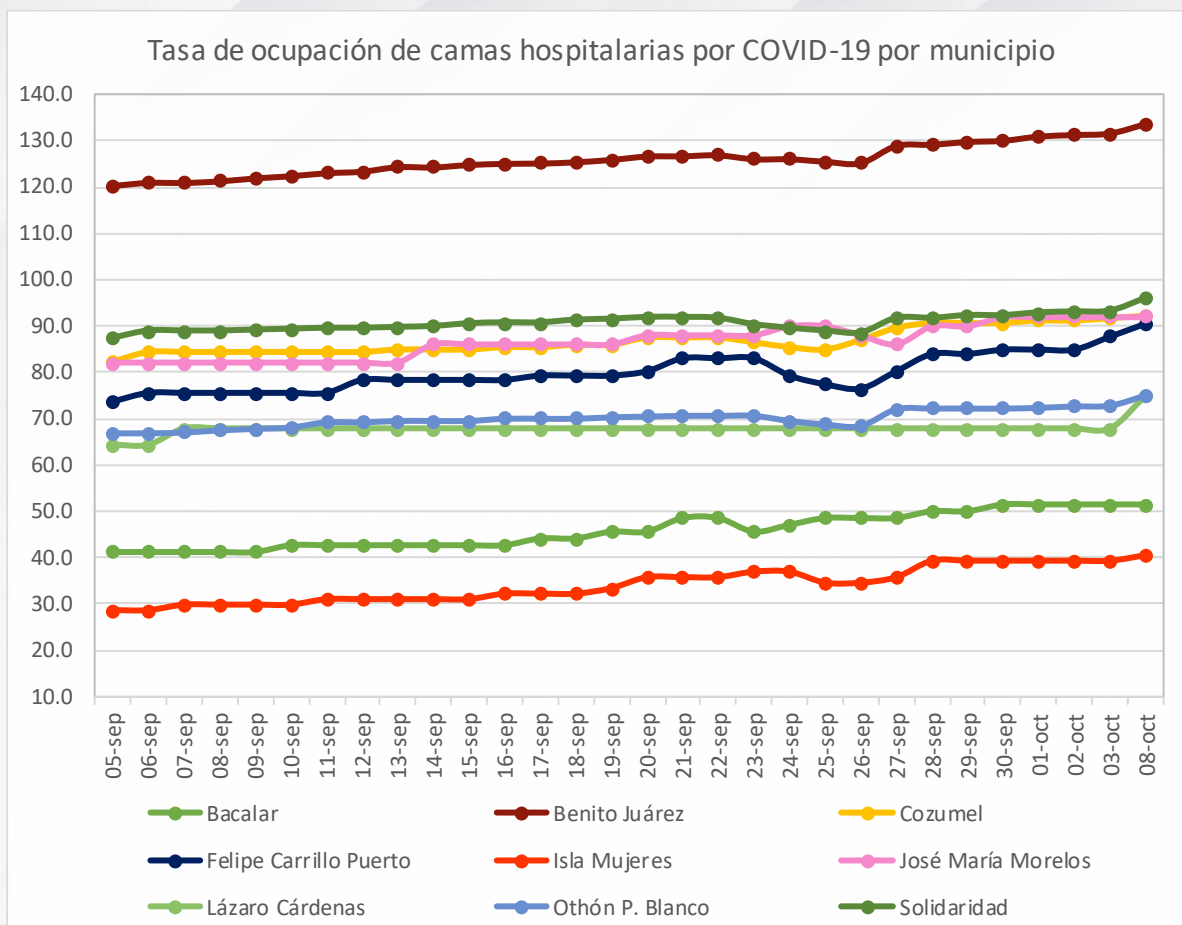

Glosario:

INCIDENCIA: Número de casos nuevos de una enfermedad u otra condición de salud dividido por la población en riesgo de la enfermedad (población expuesta) en un lugar específico y durante un período específico.

TASA DE MORTALIDAD: Proporción de fallecimientos en un período en una población concreta.

TASA DE LETALIDAD: Tasa o índice de letalidad se refiere al cociente de fallecimientos en relación a las personas que se han contagiado de dicha enfermedad. El resultado se expresa en porcentaje.

Fuentes:

SESA (2020). Comunicado técnico diario. Secretaria de Salud de Quintana Roo.

MUERTES POR COVID-19: SESA (2020). Comunicado técnico diario. Secretaria de Salud de Quintana Roo.

*POBLACIÓN 2019: COESPO. [https://qroo.gob.mx/segob/coespo/proyecciones-de-poblacion/ProyeccionesdePoblacion2011-2025 por municipio.xlsx](https://qroo.gob.mx/segob/coespo/proyecciones-de-poblacion/ProyeccionesdePoblacion2011-2025%20por%20municipio.xlsx)

** POBLACIÓN MUNICIPIO DE PUERTO MORELOS: DOF DEL EDO. DE QUINTANA ROO (2019). Plan Municipal de Desarrollo 2018-2021 Puerto Morelos.

*** POBLACIÓN DE BENITO JUÁREZ: Ajustada del dato de población para el municipio de Puerto Morelos (DOF QROO, 2019).

Gobierno Federal (2020). Datos abiertos. Consultado en <https://datos.gob.mx/busca/dataset/informacion-referente-a-casos-covid-19-en-mexico>